



Legende

Biotoptypen vor dem Eingriff

B Kleingehölze

BA0 Feldgehölz

E Grünland

EG1 Wiese mittlerer Standorte

EG2 Weide mittlerer Standorte

H Weitere anthropogen bedingte Biotope

HA0 Acker

HC0 Straßenrand

K Saum bzw. linienhafte Hochstaudenflur

KB0 Trockener Saum bzw. Hochstaudenflur linienhaft

V Verkehrs- und Wirtschaftswege

VB1 Feldweg, befestigt

Zusatzcodes

xh Schotter

xi Asphalt

xj Pflaster

Sonstige Planzeichen

--- Grenze des räumlichen Geltungsbereichs des Baugebietes

--- Flurgrenze

Übersichtsplan ohne Maßstab

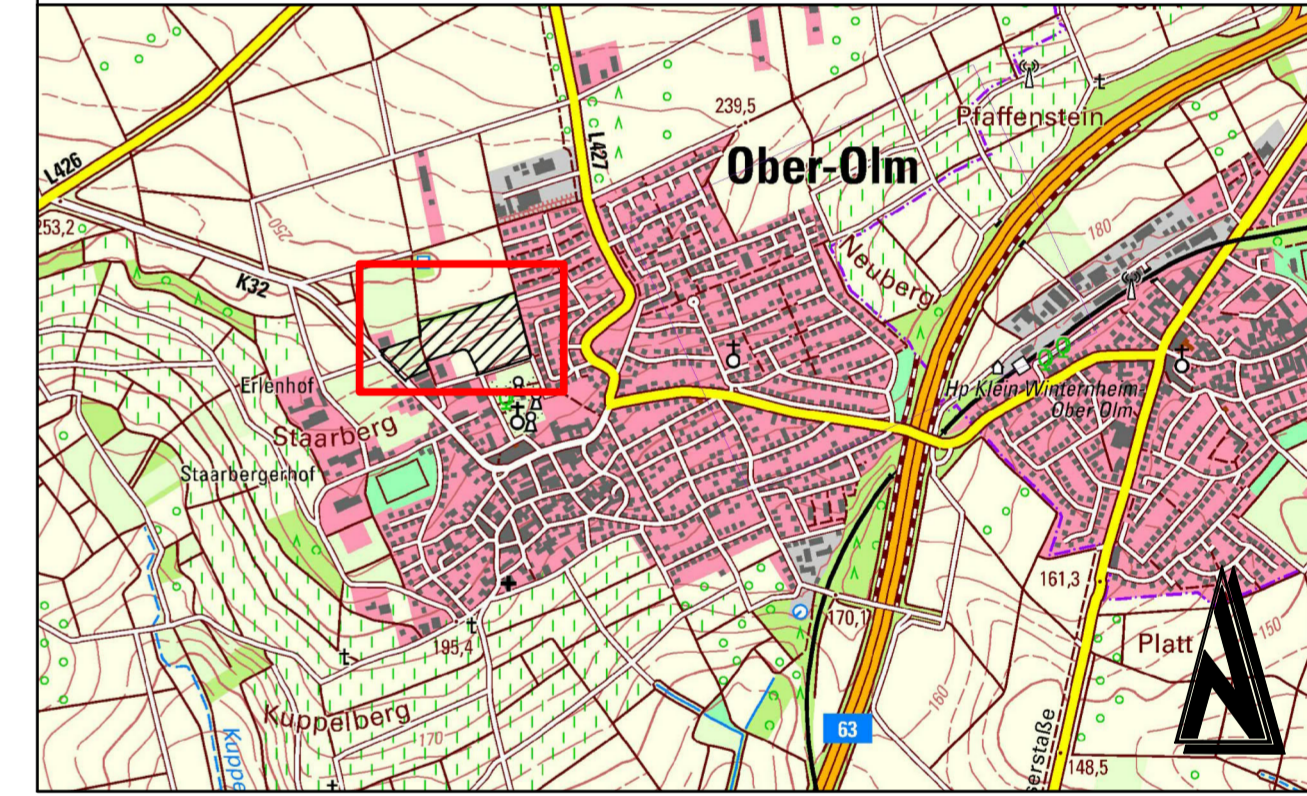

ENTWURF

Änderung	Bearbeitung	Prüfung	Datum

Bauherr / AG Ortsgemeinde Ober-Olm Kreis Mainz-Bingen		Projekt Bez. Bebauungsplan "An der Espring" in der Ortsgemeinde Ober-Olm hier: Abarbeitung Eingriffsregelung	
Zeichnung Bestandsplan (Biotope vor dem Eingriff)	Massstab 1:500	Anhang 1.1	
Zeichen Vermessung	Bearbeitung WH	CAD/Grafik KG	Prüfung
Datum Mrz2024	Mrz2024	Mrz2024	
Projekt Nr. 2018077	Bauherr / AG		
Entwurfsverfasser 		Luitpoldstraße 60a 67806 Rockenhausen Telefon: +49 6361 919-0 E-Mail: info@igr.de	